

市民と市政をつなぐ情報紙  
**Kuuki**

広報くき

2

2023 (令和5年)  
No.263

可能性は**無限大**

はたち  
令和5年 久喜市二十歳の成人式



対象者 ▶ 平成14年4月2日～  
平成15年4月1日生まれの方

該当者数 ▶ 1,397人

【久喜】597人 【菖蒲】154人  
【栗橋】293人 【鷺宮】353人

は た ち

# 二十歳の成人式

令和5年久喜市

1月8日、穏やかな青空の下で開催された二十歳の成人式。会場に集まった皆さんは、旧友との再会に、笑顔と喜びにあふれていました。

会場となったのは、久喜・鷺宮地区が久喜総合文化会館。菖蒲地区は菖蒲文化会館（アミーゴ）。栗橋地区は栗橋文化会館（イリス）。第一部の式典に加え、3年ぶりに、実行委員が企画した第二部の催しが行われ、恩師からのビデオレターや本人登場など、大いに盛り上がりました。

久喜地区で行われた式典では、実行委員代表の郷拓真さん、吉澤音羽さんが二十歳を迎えるにあたっての誓いのことばを述べました。

二十歳を迎えた皆さんの可能性は無限大。この日、それぞれの想いを胸に、新たな一歩を踏み出しました。





**掲載しきれなかった  
写真を公開中!**



広報紙に載せきれなかった写真は、カタログポケットで公開しています！閲覧方法等の詳細は、市ホームページをご覧ください。  
撮影にご協力いただいた皆さん  
ありがとうございました。



※撮影時のみマスクを外しています。



**ハタチの抱負を**

**叫べ!**

親孝行したい!



こばやし ねお  
小林 新生さん

建築士になって  
災害に強い家を作る



ささき ゆづき 小の だすずね  
佐々木 袖月さん、小野田 涼音さん

芸能人の  
ヘアメイクをする!

夢に向かって  
頑張る



うちだ  
内田 ゆきさん

国家試験に  
合格する

健康に  
過す!



こしごえ はるか 小沢の おお  
腰越 遥花さん、小澤 滯さん

たくさん  
稼ぐ



もとはし れいた  
本橋 礼汰さん

健康第一!

衰えない  
体作り



わだ もえり ながさき りょうた  
和田 萌里さん、永沼 諒大さん

目次

- 新型コロナウイルスワクチン接種について……………2
- 高齢者福祉サービスのご案内…3
- 市政報告動画シリーズ「ここがちがうよ久喜」公開中！……3

市独自

新型コロナウイルス感染症が長期化する中、物価高騰等の影響を受けている子育て世帯・妊婦の方に、市独自の支援として給付金を支給します。



## 子育て応援給付金

問 子ども未来課子育て応援給付金担当 (内線 3281) / 各総合支所児童福祉係 (菅 108 / 栗 239 / 鷲 150)

児童一人 **2万円**

対象

平成16年4月2日以降に出生し、久喜市に住民登録がある児童(市内小・中学校に在籍し、令和4年11月分～令和5年3月分の学校給食費が免除の対象となっている児童を除く。)

令和4年11月分の児童手当を久喜市から受給している方

既に支給済み

令和5年1月以降に久喜市に転入した方

転入届時に手続きします

久喜市から児童手当を受給していない  
・公務員  
・平成16年4月2日～平成19年4月1日生まれの児童のみを養育している方  
・児童手当が所得上限額を上回り受給していない方

申請が必要です(※)

私立の小・中学校や特別支援学校、市外の学校へ通学している方

申請が必要です

添付書類

学生証や学校長発行の通知文(2カ月以内のもの)、申請者(保護者)の口座情報が分かるもの(写し)

添付書類  
申請者(保護者)の口座情報が分かるもの(写し)

※申請書類等を送付しています。届いていない方はお問い合わせください。

▶ **申請期限 3月31日(金)**(当日消印有効)



## 妊婦応援給付金

問 各保健センター (中央 ☎ 21-5354 / 菅蒲 ☎ 85-7021 / 栗橋 ☎ 52-5577 / 鷲宮 ☎ 58-8521)

妊婦一人 **2万円**

対象

令和4年4月1日～令和5年3月31日の期間に妊娠している(していた)方で、申請日時点で久喜市に住民登録がある方

令和4年12月末までに妊娠届出書を提出した方

申請が必要です(※)

令和5年1月以降に妊娠届出書を提出した方

窓口で申請書をお渡しします

※申請書類等を送付しています。届いていない方はお問い合わせください。

▶ **申請期限 3月31日(金)**(当日消印有効)

注意事項

- 1人の児童(妊娠・出産)に対し、子育て応援給付金・妊婦応援給付金の重複支給はできません。
- ▶ 令和4年12月31日までに生まれた児童…**子育て応援給付金**で支給
- ▶ 令和5年1月1日～3月31日に出生または出産予定の方…**妊婦応援給付金**で支給
- ▶ 双子など多胎児を出産した場合…第2子以降は**子育て応援給付金**で支給

発行日 令和5年2月1日(毎月1日発行)  
久喜市/編集 市政情報課



人権標語

軽い気で 打ったその字が 致命傷

久喜南中学校3年 加藤 千華

久喜市役所(本庁舎) ☎ 346-8501 下早見85-3  
久喜市役所(第二庁舎) ☎ 346-0024 北青柳1404-7  
菅蒲総合支所 ☎ 346-0192 菅蒲町新堀38  
栗橋総合支所 ☎ 349-1192 間鎌251-1  
鷲宮総合支所 ☎ 340-0295 鷲宮6-1-1

☎ 22-1111 (代表) FAX 22-3319  
☎ 22-1111 (代表) FAX 22-0300  
☎ 85-1111 (代表) FAX 85-1806  
☎ 53-1111 (代表) FAX 52-6027  
☎ 58-1111 (代表) FAX 58-2020

久喜市の人口

1月1日現在 ※( )内は前月比	
人口	150,987人 (-51)
男	75,206人 (-68)
女	75,781人 (+17)
世帯数	68,201世帯 (-16)



再生紙を使用しています。

ホームページ

SNS

防災行政無線メール配信

カタログポケット(多言語翻訳)

今月の納税・納付 納期限 **2月28日(火)**

- ・固定資産税・都市計画税 第4期
- ・介護保険料 第8期
- ・国民健康保険税 第8期
- ・後期高齢者医療保険料 第8期

緊急事態宣言時は広報紙等の配布がポストイング(郵便受けに直接配達)となる場合があります。その際は配布の遅れが見込まれますので、ご了承ください。

この広報紙は62,500部作成し、1部当たり25円です。(うち広告料収入を除いた市負担は1部17円)



広報くいきは、「久喜市音訳の会 コスモスライブラリー」のご協力により、音訳版CDを発行しています。

# 新型コロナウイルスワクチン接種について

問 久喜市コロナワクチンコールセンター  
☎22-5670 / 平日9時～17時

1月17日現在の情報です。最新情報は市ホームページ等をご確認ください。

## オミクロン株対応ワクチン接種がお済みでない方へ



あなたと大切な人を守るため、  
ワクチン接種をご検討ください。

国では、現時点において新型コロナウイルスワクチンを公費負担で接種できる期間を**令和5年3月31日まで**としています。また、接種期限が近くなると、予約の混雑も予想されます。接種をご希望の方は、2月中の接種をご検討ください。



## 予約はこちらから

お手元にある接種券をご用意ください。



## インターネット予約



<https://vaccines.sciseed.jp/kuki-city>  
(予約サイト：24時間受付)



## 電話での予約

☎22-5670  
平日9時～17時



<b>対象者</b>	初回接種(1・2回目)を完了した12歳以上の方
<b>接種間隔</b>	前回の接種完了から <b>3カ月以上</b>
<b>接種回数</b>	オミクロン株対応ワクチン接種は <b>1人1回</b>
(例) 3回目にオミクロン株対応ワクチンを接種した人は、3回で接種終了となります。	

## 新型コロナウイルス感染症関連情報

### 傷病手当金の支給

**対** 久喜市国民健康保険または埼玉県後期高齢者医療制度に加入している被用者(給与等の支払いを受けている方)で新型コロナウイルス感染症に感染または感染が疑われる場合で、労務に服することができない方

**問** 国民健康保険課給付係  
(内線3446)



### 国民健康保険税・後期高齢者医療保険料の減免

**対** 新型コロナウイルス感染症の影響により、  
・主たる生計維持者が死亡または重篤な傷病を負った世帯  
・主たる生計維持者の収入が一定程度減少した世帯

**問** 国民健康保険課保険税係  
(内線3455)

▼国民健康保険税



▼後期高齢者医療保険料



### 介護保険料の減免

**対** 新型コロナウイルス感染症の影響により、  
・主たる生計維持者が死亡または重篤な傷病を負った65歳以上の方  
・主たる生計維持者の収入が一定程度減少した65歳以上の方

**問** 介護保険課保険料・給付係  
(内線3263)



詳細は、お問い合わせいただくか、各2次元コードから市ホームページをご覧ください。



## 高齢者福祉サービスのご案内



注目情報

お知らせ

募集

イベント

スポーツ

相談

公共施設

健康

子育て

フォト

### 地域で元気に生活するために

※内容が変わる場合があります。

#### ◆いきいき温泉久喜

60歳以上の方が利用できます。新型コロナウイルス感染症予防対策として、人数、時間等の制限を設けて温泉のみ営業しています。(江面1574-1)

#### ◆いきいきデイサービス

家に閉じこもりがちな高齢者を対象に、介護予防のため健康チェック・健康体操・給食・趣味活動等を週1回行います。

### 在宅で寝たきりなどの方向け

#### ◆高齢者日常生活用具購入費助成

1人暮らしの市民税非課税世帯の高齢者が電磁調理器・火災警報器・自動消火器を購入する場合に、その費用の一部を助成します。

#### ◆寝具乾燥消毒等サービス

寝たきりの高齢者などの寝具の衛生管理のため、乾燥消毒や水洗いを専門業者が行います。(乾燥消毒：月1回(水洗いの月を除く) / 水洗い：年2回)

#### ◆訪問理容サービス

寝たきりの高齢者などの自宅に理容師が訪問して調髪等を行います。(年4回以内)

#### ◆家族介護用品支給

要介護3～5と認定され、在宅で家族の介護を受けている市民税非課税世帯の65歳以上の高齢者に、紙おむつ等の介護用品を支給します。(月額6,300円以内) ※要介護3の方は排泄の介助を必要とする方に限ります。

※詳細は、お問い合わせいただくか、市ホームページをご覧ください。

※サービスによっては、担当者が自宅へ訪問し現状を確認する場合があります。



市ホームページ

### 認知症などの方向け

#### ◆徘徊高齢者・障がい者探索システム

認知症高齢者などを介護する家族に、高齢者が身に付ける携帯端末機を貸し出し、行方が分からなくなった場合に民間の情報センターがおおよその居場所をお知らせします。また、家族がすぐに迎えに行くことができない場合は、緊急対応員が急行し一時保護します。

#### ◆徘徊高齢者・障がい者見守りオレンジシール交付

認知症高齢者などを介護する家族に、高齢者の靴等に貼り付けて使用するシールを配布します。外出先で警察に保護された時にシールの登録番号から本人を特定し、速やかに家族へ連絡を行います。

### 単身世帯・高齢者のみ世帯向け

#### ◆緊急時通報システム

1人暮らしの高齢者などに自宅で緊急事態が発生した場合に、専用の装置を使い、民間の受信センターを経由して救急車の手配等をします。電話にて看護師の健康相談や安否確認も行います。



電子申請で申し込みができます。



(左) 固定型 (右) 携帯型

#### ◆配食サービス

日常的に調理が困難な1人暮らしの高齢者などの自宅に栄養のバランスを考えた弁当(昼食)を配達しながら安否を確認します。(月～土曜日、週6回以内)



#### ◆県社協「あんしんサポートねっと」利用料助成

久喜市社会福祉協議会の生活支援員が行う金銭管理等のサービスを利用した高齢者などに、利用料の一部を助成します。

問 高齢者福祉課高齢者福祉係 (内線3367) / 各総合支所高齢者・介護保険係 (☎ 150 / ☎ 235 / ☎ 161)



## 市政報告動画シリーズ「ここがちがうよ久喜」公開中!

今年度も、市長による市政報告を動画で配信しています。

久喜市公式動画チャンネル (YouTube) で公開していますので、ぜひご覧ください。動画に対するご意見・ご感想もお待ちしています。またチャンネル登録もお願いいたします。

問 市政情報課広報広聴係 (内線2249)

### 令和4年度に公開された動画

- ・ここがちがうよ久喜 空家等対策
- ・ここがちがうよ久喜 防災
- ・ここがちがうよ久喜 ゼロカーボンシティ宣言

※1月15日現在



動画はこちらから▶

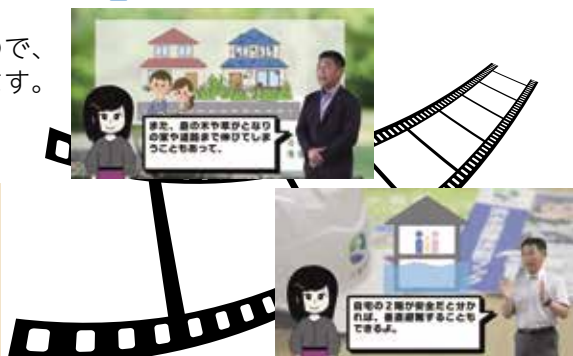

ご意見等は「久喜市 市民の声」または動画のコメント欄へ

# 連載 新たなごみ処理施設について紹介します

令和9年4月稼働予定の新たなごみ処理施設について、6回にわたってポイントを紹介します。(第3回)

問 資源循環推進課施設整備係 (☎ 内線 348)

## 6つのポイント

- POINT 1 安全
- POINT 2 環境
- POINT 3 開かれた施設
- POINT 4 調和
- POINT 5 経済性
- POINT 6 にぎわい



## POINT 3 開かれた施設

### 環境教育と学習

#### ■ バーチャルを駆使して学ぶ



直接工場内を見るだけでなく、見学ガラス窓にCG映像を投影し、リアルとバーチャルを駆使してごみ処理の仕組みを学ぶことができます。

#### ■ 体験・体感して学ぶ

回収したCO<sub>2</sub>を活用した技術に見たり触れたり、体験・体感できるプログラムを通して楽しみながら、ゼロカーボンを学ぶことができます。

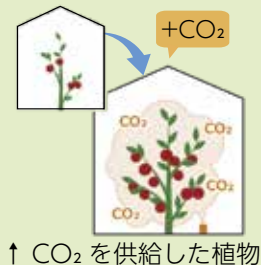

### 災害時の地域貢献

#### ■ 地域に役立つ施設

ごみを燃やして発電するため、災害時でも施設内や余熱利用施設に電気を送ることができます。ポータブル電源を使って近隣の避難所にも電気を供給します。

また、研修室等で避難者を受け入れます。

#### ■ いつでも・だれでも

段差のない通路やわかりやすい案内表示で、全ての人が利用しやすい施設になります。



← 広々とした  
見学者ホール

## 連載 みんなで取り組もう SDGs (最終回)

開発途上国は、自国で有する資金・技術・人材だけで問題を解決することが難しく、先進国からの支援が必要とされています。国の格差につながる貿易ルールを見直すほか、企業や団体、個人がパートナーシップを結び、世界が抱える複雑な課題を解決していく必要があります。

### 《ゴール 17》 パートナーシップで 目標を達成しよう



パートナーシップは、国と国との間で結ばれるものに限らず、私たち一人ひとりが問題意識を持ち、積極的にパートナーシップを結ぶことが社会を変える力となります。まずは、地域活動への参加や募金活動など、出来ることから取り組んでいきましょう。



SDGs を意識し、出来ることから実践する

### ～今日から始められる取り組み例～

住んでいる地域の活動に参加する



# お知らせ

## 全国瞬時警報システム(Jアラート) 全国一斉情報伝達試験

防災行政無線から「これは、Jアラートのテストです。」という放送が流れますので、ご注意ください。

- 日** 2月15日(水) 11時ごろ
- ※当日の状況により中止の場合あり。
- 問** 消防防災課危機管理係 (内線 2649)



## 総合防災訓練

### サテライト会場

- 日** 2月12日(日) 13時30分～16時
- 場** 青葉・菖蒲・栗橋西・鷲宮小学校の各体育館
- 内** 避難所運営、担架作成・搬送、応急手当等

### 広域避難訓練会場

- 日** 2月12日(日) 13時～16時30分
- 場** 栗橋南・東鷲宮小学校⇄菖蒲文化会館
- 内** 避難誘導、バスの乗車受付、バスによる広域避難等

※洪水が迫ったとき、栗橋・鷲宮地区の移動手段のない方のために市が手配するバスを利用し避難することを想定した訓練です。訓練当日は、13時に訓練開始の合図として、防災行政無線でサイレンを流し、訓練の避難情報を放送します(栗橋・鷲宮地区のみ)。

- 問** 消防防災課危機管理係 (内線 2645・2647)

## 重度心身障害者医療費の 手続きはお済みですか

- 対** 次の障害者手帳等の交付を受けている方
- ・身体障害者手帳1～3級および4級の一部
- ・療育手帳(A)、A、B
- ・精神障害者保健福祉手帳1級
- ※条件によって対象外となる場合があります。詳細はお問い合わせください。

### 助成対象

- ・各種医療保険制度における一部負担金
- ・入院時食事療養標準負担額、生活療養標準負担額のうち、食事療養標準負担額に相当する額の1/2

- 持** 障害者手帳、健康保険証、本人名義の預金通帳

- 申** 問 障がい者福祉課障がい者福祉係 (内線3245) /各総合支所社会福祉係 (菅 140 / 栗 248 / 鷲 140)

## 3月1日(水)～7日(火)は 春季全国火災予防運動週間

「お出かけは マスク戸締り 火の用心」  
空気が乾燥し火災が発生しやすくなっています。火の取り扱いや後始末には十分注意しましょう。

◆住宅用火災警報器の設置状況調査  
消防職員が訪問調査を実施しますので、ご理解とご協力をお願いします。調査はインターホン等を使用し玄関先で行います。

- 日** 3月1日(水)～31日(金)
- 対** 市内一般住宅など (約300件)
- 問** 久喜消防署管理指導課 ☎21-2712【火事・救急は119】

## 久喜市登録手話通訳者選考試験

**試験日** 3月19日(日)

**場** ふれあいセンター久喜

**受験資格** 1年以上の手話活動の経験があり、令和4年3月31日現在、満18歳以上の市内在住者で、次のいずれかに該当する方

・手話通訳士の資格を有する方または手話通訳者全国統一試験に合格している方

・久喜市手話通訳者養成講座の修了証をお持ちの方または同程度の技術を有する方

**試験内容** 筆記試験、手話の読み取り、手話表現、面接

**申** 問 2月28日(火) (必着) までに、申込書(障がい者福祉課、各総合支所社会福祉係、久喜市社会福祉協議会で配布)を直接または郵送で障がい者福祉課障がい者福祉係(内線3242)へ

## 広報くきアンケート結果

**実施期間** 令和4年10月26日～11月30日

**回答件数** 783件

広報くき11月号でお知らせしました「広報くきアンケート」の集計結果を市ホームページで公開しています。いただいたご意見は今後の広報紙制作の参考とさせていただきます。アンケートへのご協力、誠にありがとうございました。

なお、オリジナルピンバッジは当選者の方へ1月中に郵送しています。

**問** 市政情報課広報広聴係(内線 2250)



組合員の皆様へ

**「JAアグリホールくき」**ではご葬儀のすべてを真心こめてお手伝いさせていただきます。あなたの想い…いつでも私たちにご相談ください。

地域密着のJAでは明瞭・安心・低価格でのご葬儀を提供しております。

JA南彩(久喜・菖蒲地区) JA埼玉みずほ(栗橋・鷲宮地区)

**0120-412-398**

JA葬祭総合センター 加須市志多見1700-1 [www.jasousai-musashinomura.jp/](http://www.jasousai-musashinomura.jp/)

**アグリ倶楽部 会員募集中!!**

加入申込金**1,000円**で大きな特典。

ご入会・お問い合わせはJAアグリホールまで。

**24時間対応** **安置室完備**

久喜市菖蒲町菖蒲1603-1  
TEL.0480-85-9900



新型コロナウイルスの影響により、イベント等が中止になる場合があります。市ホームページまたは各問合せ先で確認してください。また、イベント等参加の際は、マスクの着用・検温にご協力をお願いします。

### 都市計画の変更に関する案の縦覧

内 久喜都市計画都市計画区域の整備・開発および保全の方針、久喜都市計画区域区分

#### ◆縦覧

日 2月10日(金)～24日(金) 8時30分～17時15分 ※土・日曜日、祝日を除く

場 都市計画課、県都市計画課、埼玉県杉戸県土整備事務所

※県都市計画課ホームページ (https://www.pref.saitama.lg.jp/a1102/toshikeikakunosintyoku/index.html) でもご覧になれます。

#### ◆意見書の提出

対 市内に住所を有する個人または法人、利害関係人

申 2月24日(金) 17時15分までに県電子申請、または意見書を直接もしくは郵送で都市計画課、県都市計画課、埼玉県杉戸県土整備事務所へ

問 都市計画課計画・堤防対策係 (内線4664) / 県都市計画課 ☎ 048-830-5341

### 令和4年度定期監査の結果

令和4年4月1日～9月30日の一般会計、特別会計、水道事業会計および下水道事業会計に関する事務について、定期監査を実施しました。

対 庶務課、人事課、財政課、収納課、国民健康保険課、農業振興課、久喜ブランド推進課、生活支援課、高齢者福祉課、健康医療課、スポーツ振興課、建設管理課、都市計画課、建築審査課、菖蒲総務管理課、上下水道経営課、水道施設課、下水道施設課、選挙管理委員会事務局、公平委員会、農業委員会事務局、学務課、指導課、清久小学校、菖蒲東小学校、東鷲宮小学校、鷲宮西中学校

監査の結果 歳入・歳出予算の執行および契約の状況について、関係法令・規則等に基づき、適正に執行されていることを確認しました。

監査委員 菊地雅之、上條哲弘

問 監査委員事務局 (内線5502)

### 車検証の電子化に伴う各種申請

国では車検証の電子化に伴い、電子車検証 (A6サイズ) への切り替えを行っています。障がいのある方への自動車燃料費利用券 (ガソリン券) や、有料道路障害者割引制度の申請の際には、電子車検証では所有者の住所・氏名等の確認ができないことから、「自動車検査証記録事項」が電子車検証を読み取ったスマートフォンの画面の提示をお願いします。

問 障がい者福祉課障がい者福祉係 (内線3246)

### マイナンバーカードでマイナポイント 申し込み支援窓口のご案内

マイナポイントの対象となるカードの申請期限は令和5年2月末です。

地区	場所	日程
久喜	国民健康保険課 横カウンター	月～金曜日、日曜日※
菖蒲	市民係 (総合窓口) カウンター	火・木曜日
栗橋		火・金曜日
鷲宮		月・木曜日

※第3土曜日の次の日曜日を除く

持 マイナンバーカード、利用者証明用電子証明書パスワード (数字4桁)、対象のキャッシュレス決済サービスの決済サービスID、セキュリティコード【公金受取口座の登録を希望する方】本人名義の預貯金口座、券面事項入力補助用パスワード

※詳細は、総務省ホームページをご覧ください。



問 マイナンバー総合フリーダイヤル ☎0120-95-0178 (全日9時30分～20時)

### 令和5年度交通災害共済 加入申し込み

皆さんが会費を出し合い、交通事故によって死傷した場合に、見舞金を支払う相互扶助制度です。

申 2月1日(水)から、交通企画課、各総合支所総務管理課、市内郵便局で受付を開始します。加入申込書等は上記窓口にご用意しています。

問 交通企画課交通安全係 (内線2634)

### 敬老祝金商品券の使用期限は 2月28日(火)です

令和4年9月に対象者 (令和4年度に満88歳・満99歳・満100歳以上になる方) に郵送した敬老祝金商品券の使用期限が近付いています。期限後は使用できませんので、ご注意ください。

問 社会福祉課社会福祉係 (内線3237) / 各総合支所社会福祉係 (菅 106 / 栗 236 / 鷲 141)

### マイナンバーカード 出張申請サポート実施中!

詳細は、広報くき12月号をご覧ください。

問 市民課 (総合窓口) 市民・パスポート係 (内線2667)

広告

富士コントロールグループ 生前整理 遺品整理 空家管理

**よりそい家**

**0480-52-0255**

本社 〒349-1103 埼玉県久喜市栗橋東2-10-21  
E-mail: kuki.yorisoija@fco.co.jp URL: https://yorisoija.fco.co.jp

広告

ISO9001認証取得 埼玉・茨城・栃木・群馬

総合リフォーム・シロアリ駆除・クリーニング  
浄化槽保守点検・害虫駆除

**富士コントロール株式会社**

**0120-600-223**

〒349-1103 埼玉県久喜市栗橋東2-14-14  
TEL:0480-52-6038 FAX:0480-52-6067

# 募集

## 久喜市人権施策推進指針 (案)

**概要** 令和5年度～令和14年度に取り組むべき人権教育・啓発の基本的な方向を示すための指針です。

**意見提出期間** 2月8日(水)～3月9日(木) (必着)

**意見提出できる方** ①市内在住・在勤・在学者 ②市内で事業を営みまたは活動する方 ③市に対して納税義務を有する方 ④案件に利害関係を有する方

**指針の閲覧** 市ホームページおよび市内各公共施設の市民参加コーナーで、2月8日(水)から閲覧できます。

**申問** 意見書(市民参加コーナー、市ホームページで配布)を、電子申請・直接または郵送・FAX・メールで、人権推進課人権推進係(〒346-8501/☎22-3319/✉jinken@city.kuki.lg.jp/内線2323・2321)へ



## 18歳～29歳の投票立会人

投票立会人登録名簿の中から、選挙の都度、選任しますので、ぜひご登録ください。

**日** 投票日の6時30分～20時

**場** 市内投票所

**報酬** 日額10,900円

**申問** 住所・氏名・生年月日・電話番号を明記の上、直接または電話・FAX・メールで、市選挙管理委員会事務局(内線2247/☎22-3319/✉senkan@city.kuki.lg.jp)へ

## 元気に楽しく!! 「彩愛クラブ」

彩愛クラブとは、各地域を基盤とする高齢者による自主的な組織です。仲間づくりを通して、生きがいと健康づくり、生活を豊かにする楽しい活動を行っています。

**内** 地域のための社会貢献活動、健康教室、各種レクリエーションなど

**対** おおむね60歳以上の市内在住者

**入会方法** お近くのクラブを紹介いたしますので、社会福祉課(内線3237)または各総合支所社会福祉係(☎141/☎236/☎140)にお問い合わせください。



**愛の泉**  
～善意をありがとうございます～

★保健福祉のために

- ・影近正雄さん 金 100,000円
- ・(株)岡山工場 金 1,000,000円



## 外国人の人権

人権それは愛

本市の外国籍市民数は、令和4年12月1日現在で3,433人と、市人口の約2.3%を占めています。5年前の外国籍市民数と比べ約1.3倍に増加し、その国籍はおよそ55カ国にもなります。日常生活の中で外国籍市民の方々と接する機会が増えてきた、と感じている方も多いのではないのでしょうか。

外国籍市民の方々が、地域で暮らしていく中で、人種や言語、文化、宗教、生活習慣などの違いからくる偏見や誤解などにより、人権に関わるさまざまな問題にぶつかることがあります。日本での生活ルールやマナーが分からず、また、日本語が得意でない方もいるため、コミュニケーションで誤解を招くこともあり、それらが原因で近隣住民とトラブルになっているケースもあるようです。

これらの問題を解決するためには、外国人だから日本人だからではなく、同じ地域で暮らす一員として、お互いを理解し合い、認め合い、助け合うことが重要です。相手の立場や状況を考え、その人自身を知ろうとすることが、人権の尊重につながります。

また、外国人が日本人と同じように安心して暮らせるまちづくりが求められています。本市では、外国籍市民が暮らしやすい環境づくりのひとつとして、日本語が得意でない市内の外国籍市民を対象に日本語教室を開催し、基礎的な日本語学習の支援などを行っています。また、「広報くき」を9カ国語に翻訳するアプリを導入するなど、多言語での生活情報の提供にも取り組んでいます。

まずは、万国共通の「笑顔」で、あいさつなど気軽なコミュニケーションから始めてみませんか。

**問** 市民生活課自治振興係(内線2622)

<p><b>年間休日115日</b></p> <p>お休みが多く、 約3日に1日は休日です! プライベートも充実</p> <p>資格取得費用 全額支給</p> <p><b>フロー</b></p>	<p>介護付有料老人ホームメディカルフローラ久喜</p> <p><b>介護職</b></p> <p>正 月給 <b>254,000円</b>～ パ 時給 <b>1,020円</b>～</p> <p>【時間】7:00～16:00・9:00～18:00・10:00～19:00・16:00～翌10:00</p> <p>理学療法士・作業療法士</p> <p>パ 時給 <b>2,100円</b>～</p> <p>◆複数事業所での機能訓練指導のお仕事です。(各2時間)</p>	<p>グループホーム フローラ幸手</p> <p><b>介護職</b></p> <p>正 月給 <b>219,000円</b>～</p> <p>【時間】7:00～16:00・9:00～18:00・10:00～19:00・16:00～翌10:00</p> <p>夜勤専従介護職 10～11夜勤/月です。</p> <p>正 月給 <b>217,000円</b>～</p> <p>【時間】16:00～翌10:00</p>	<p>ディサービス フローラ幸手</p> <p><b>整体師</b></p> <p>パ 時給 <b>1,200円</b></p> <p>【時間】9:30～15:30 ※週3日程度 ※Wワーク可</p>
	<p>【受付時間】月～金(祝祭日除く) 9:00～18:00</p> <p>フローラはイイナ</p> <p>【運営会社・履歴書送付先】株式会社関東メディカル・ケア 〒339-0054 さいたま市岩槻区仲町1-12-27</p> <p>詳細はお気軽にお電話ください。 ☎0120-26-8117</p>		

新型コロナウイルスの影響により、イベント等が中止になる場合があります。市ホームページまたは各問合せ先で確認してください。また、イベント等参加の際は、マスクの着用・検温にご協力をお願いします。

### ローズバーグ市友好親善訪問団

久喜市の姉妹都市であるアメリカ合衆国オレゴン州ローズバーグ市のホームステイや市内見学、歓送迎会等を通じて市民との交流を図ります。同市はロッキー山脈の西側に位置し、雄大な自然環境に恵まれ、ワインの生産地としても有名です。

**訪問期間** 6月1日(木)～8日(木)

**対** 市内在住者または久喜市・ローズバーグ協会会員

**定** 20人程度

**費** 35万円程度（為替レートの変動により変更の場合あり）

**申** 2月20日(月)まで

**問** 久喜市・ローズバーグ協会事務局  
菱沼 (☎)85-4135 または坪井 (☎)52-2057) へ



### 令和5年度埼玉未来大学

人生100年時代を見据えて、シニアの健康・自立を支援し、地域の担い手を育成します。

ライフデザイン科では、元気で自立したシニアライフを送るために必要な知識や、社会参加の必要性を学びます。

地域創造科では、NPOの立ち上げなどに必要なノウハウを学習します。

専門講座は、希望する活動に合わせて選べる実践的講座を7つ設置しています。

詳細は埼玉未来大学ホームページをご覧ください。募集案内は、市の高齢者福祉課、生涯学習課および県内の市役所・町役場・図書館等で配布しています。



**対** 満50歳以上の方（令和5年4月1日現在）

**申** 3月24日(金)まで（必着）

**問** (公財) いきいき埼玉 未来大学 担当 ☎048-728-2299

## イベント

高齢者のためのいきいきクッキング  
～簡単調理でいつもの一皿をパワーアップ～

**日** 3月3日(金) 10時～13時/受付9時45分 **場** 東公民館調理実習室

**内** 調理や片付けが簡単で、栄養バランスのよい食事を紹介します。

**講** 小菅陽子さん **費** 無料

**対** 65歳以上の市内在住者とその家族

**定** 20人（超えた場合抽選）

**持** エプロン、三角きん、ふきん、筆記用具

**申** 2月8日(水)～3月1日(水)に電子申請・直接または電話で高齢者福祉課高齢者福祉係（内線3278）へ



### オレンジカフェ

認知症の方や家族、地域の方が集い、悩みや問題を自由に話せる場です。

	日程	時間	場所
①	2/22(水)	13:30～15:00	鷺宮公民館
②	3/10(金)	13:30～15:00	あやめ会館
③	3/14(火)	14:00～15:30	健康福祉センターくりむ
④	3/15(水)	9:30～11:00	中央公民館

**申** 不要（直接会場へ）

**問** ①鷺宮地域包括支援センター ☎58-9131 / ②菖蒲地域包括支援センター ☎85-8131 / ③栗橋地域包括支援センター ☎52-7835 / ④高齢者福祉課地域包括支援係（内線3272）

## 年金コラム

国民年金保険料は安心・便利な口座振替で

#### ◆口座振替の種類

- ①毎月納付（毎月末日に先月分振替）
  - ②毎月早割（毎月末日に当月分振替）
  - ③6カ月前納（4月末日と10月末日にそれぞれ6カ月分振替）
  - ④1年前納（4月末日に1年分振替）
  - ⑤2年前納（4月末日に2年分振替）
- ※②～⑤は、保険料の割引制度があります。

#### ◆口座振替の手続き

金融機関または年金事務所へ「国民年金保険料口座振替納付（変更）申出書」をご提出ください。申出書は、金融機関、年金事務所、市役所市民課（総合窓口）で配布しています。

**持** 基礎年金番号がわかるもの、預金通帳、通帳届出印

**問** 春日部年金事務所 ☎048-737-7112 / 市民課（総合窓口）市民・パースポート係（内線2663） / 各総合支所市民係（菅 122 / 栗 215 / 鷺 126）

広告

ケーブルテレビに加入すると、こんな番組が見られます！

放送エリア  
拡大中！



スポ SHOW!

久喜市内のスポーツに  
取り組む子どもたちを応援！

あおきくになったら

園児たちが将来の夢を元気  
いっぱいに発表します！



2月放送『栗橋ロックスファイルズ』

※プログラムは予告なく変更となる可能性があります。予めご了承ください。

2月放送『栗橋保育園』

ケーブルテレビ久喜 ▶ ☎0120-18-1801 埼玉県久喜市栗橋東4-20-7

### 久喜市シルバー人材センター 入会希望者説明会

日程	時間	場所	定員 (申込順)
2/7 (火)	14:00～ 16:00	栗橋コミュニ ティセンター 多目的室1	12人
2/10 (金)	9:30～ 11:30	ふれあいセン ター久喜 3階 会議室1	30人
3/9 (木)	9:30～ 11:30	鷲宮公民館 2階 会議室2	20人
3/10 (金)	14:00～ 16:00	菫蒲総合支所 4階 第3集会室	10人

**対** 60歳以上の市内在住者

**申問** 久喜市シルバー人材センター ☎  
47-0237へ

### にじいろひろば

**日** 2月24日(金) 19時～21時

**場** 中央公民館 会議室5

**内** 性の多様性に関する理解を深めるための交流会です。性的指向や性自認についてなどを自由にお話できます。

**対** 市内在住・在勤・在学者で、LGB TQ+を含む性的少数者の支援者、関心のある方、当事者またはその家族など

**定** 10人程度

**申問** 2月22日(水) (必着) までに、電子申請、電話またはFAX・はがき・メールで、氏名(ニックネームまたは通称名可)・連絡先を明記の上、人権推進課男女共同参画係(内線2325 / ☎22-3319 / ✉jinken@city.kuki.lg.jp)へ



### オンライン防災講演会

「災害リスクから考える防災対策～久喜市防災ハザードマップの活用法～」

今後起こりうる災害に対して個人や地域でどのように対応すべきかを学び、地域防災力を高めましょう。

**日** 2月23日(祝) 13時30分～15時30分

**講** 片田敏孝さん

(東京大学大学院情報学環特任教授)



**開催方法** YouTube

によるライブ配信(無料)

※詳細は、市ホームページおよびSNS等で改めてお知らせします。

**問** 消防防災課危機管理係(内線2648)

### 鷲宮児童館の催し

◆スプリングコンサート(ピアノ)

**日** 2月18日(土) 14時 **定** 20人

**申** 2月8日(水)～16日(木)

◆遊ぼうデー

日程	時間	内容	定員
2/25 (土)	10:00	ポンポン	各10人(当日 会場先着順)
	13:30	カーリング	
	11:00	映画会	なし

◆プチランド

**日** 3月2日(木) 11時

**内** 人形劇(人形劇団久喜どんぐり)

**対** 幼児・保護者 **定** 20人

**申** 2月18日(土)～25日(土)

◆ミニお話タイム・のびのびタイム

**日** 3月8日(水) 10時30分

**内** ももたろう(大型紙芝居)

**対** 幼児・保護者

**【共通】**

**場** 鷲宮児童館 ※プチランドのみ鷲宮東コミュニティセンター

**問** 鷲宮児童館 ☎58-7054

### 犬のしつけ方教室

ペット防災を目的としたクレート(ハウス)トレーニングなども行います。

日程	時間	場所
2/25 (土)	10:00～ 11:30	市役所本庁舎 駐車場
	13:30～ 15:00	栗橋総合支所 駐車場

**内** 講義と実技指導(雨天決行)

**講** 小佐野憲司さん(小佐野愛犬警察犬訓練所代表)

**対** 市内在住で、まだ参加したことがない方 **定** 各15組(申込順)

※両方に申し込むことはできません。

**申問** 2月7日(火) 9時から、環境課環境保全・衛生係(☎内線369)へ

### 自動車の製造を学び、 環境について考えよう

**日** 2月23日(祝) 14時～14時45分

**内** トヨタ自動車九州宮田工場で作られているレクサスの製造過程をZoomで見学します。

**対** 中学生以上の市内在住・在勤・在学者 **持** Zoomが出来る端末

**申問** 2月7日(火)～17日(金)に電子申請または電話で環境課ゼロカーボン推進係(☎内線364)へ



### バラの病害虫対策の講習会

**日** 2月26日(日) 13時30分～15時30分

**場** ふれあいセンター久喜 3階 会議室

**講** 牛迫正秀さん(住友化学園芸株)

**定** 20人(申込順)

**申問** 2月10日(金)～14日(火)に電話で久喜ばら会 小嶋(☎21-9262)へ

### 広告

バラの香りひろがるガーデニング霊園

## 羽生霊園

～おかげさまで14周年～

2月の大安吉日  
1(水)・7(火)・13(月)・19(日)・23(木)

セントグレースガーデン 羽生聖地公園 ☎0120-100-138

テレビにも取り上げられる話題の霊園。

緑に抱かれた、やすらぎの空間、グリーン・グレース

「樹木葬」好評受付中!

まずはご相談を。

バラに囲まれたガーデニング区画からお選びできます。

ご成約 3450件

募りま 対応

宗教・宗派自由 年中無休

総額税込 38.2万円

管理費 無料 生前登録 受付

久喜市近隣の皆様へ280件超ご使用頂いております。

個別墓も永代供養付の安心

総額20万円の永代供養墓も(管理費無料)

〒348-0006 埼玉県羽生市下村君 2600-1  
お気軽にお電話下さい。【営業時間 9:00～17:00 年中無休】

イベント情報: 個別トーク質問対応いたします。

すべての公式SNSはこちら

新型コロナウイルスの影響により、イベント等が中止になる場合があります。市ホームページまたは各問合せ先で確認してください。また、イベント等参加の際は、マスクの着用・検温にご協力をお願いします。

### 求人企業合同説明会

- 日** 3月2日(木) 13時～16時／受付12時～15時30分
- 場** 大宮ソニックシティビル 4階 市民ホール
- 内** 県内企業が多数参加。  
※参加企業は開催2週間前からホームページ (<https://www.kotaikyousaitama.ne.jp>) に掲載。
- 対** ①令和5年3月大学・短大・専門学校を卒業予定の方、既卒3年以内の方  
②令和6年3月大学・短大・専門学校を卒業予定の方
- ※①の方は、面接ができますので履歴書をお持ちください。②の方は、企業説明やインターンシップ関連情報を聞いていただきます。
- 問** 埼玉県雇用対策協議会 ☎048-647-4185

### ペットボトルを使ってカブトムシを育てよう!

- 日** 2月25日(土) 10時、11時、13時 (各40分)
- 場** 栗橋B&G海洋センター ミーティングルーム
- 対** 小学生以下 (保護者同伴)
- 定** 各5人 **費** 700円
- 申** 2月6日(月) 13時から、同センター窓口で申込用紙を記入し、ご提出ください。 ※ご家族分のみ申込可。
- 問** 同センター ☎52-5510 / <https://www.kuki-sports.com/>

### 赤ちゃんサロン いちごみるく

- 日** 3月10日(金)～9月までの月3回 (主に金曜日) 10時～11時30分
- 場** 中央保健センターまたはふれあいセンター久喜
- 内** 絵本の読み聞かせ、わらべうたをしながら出会いの場を開催します。
- 対** おおむね2～10カ月までのお子さんとその保護者 **費** 月150円
- 定** 8組 (超えた場合抽選)
- 申** 3月1日(水) 10時～14時に、電話で、子育て応援団いちご畑金井 (☎090-2432-1365) へ

### 春日部地域合同就職面接会

- 日** 2月7日(火) 13時～15時30分／受付12時30分～15時
- 場** ふれあいキューブ 1階 多目的ホール (春日部市)
- 内** ※参加企業は約15社予定
- 主催** 春日部地域雇用対策協議会、春日部公共職業安定所
- 申** 問 ハローワーク春日部 ☎048-736-7611 (41#) (予約制)

### コケ玉作りをしてみませんか

- 日** 2月26日(日) 9時15分～11時45分
- 場** 菅蒲文化会館 多目的室1
- 講** 榊原正敏さん (菅蒲山野草会)
- 対** 市内在住者 **定** 17人 (申込順)
- 費** 700円 (材料費)
- 持** ゴム手袋、ピンセット、受け皿(大)、緑または黒の糸、霧吹き、ぞうきん、はさみ、エプロン
- 申** 問 2月15日(水)までに、同会 榊原 (☎090-5533-5770) へ

### 久喜んこからのお知らせ

#### ◆子育てサロン「みんなの木」

日程	時間	場所	定員(申込順)
2/14(火) 3/14(火)	10:00～12:00	古久喜集会所	6組
2/28(火)	時間内出入り自由	ふれあいセンター久喜	8組

- 内** 子どもと大人の遊び場です。  
※しょうぶ会館でも2月7日(火)、3月7日(火)に開催します。開催状況は久喜んこホームページでご確認ください。
- 申** 問 各回とも一週間前の10時から、子育てネットワーク・久喜んこ (☎080-9527-7354) へ

#### ◆知的・発達障害児者について学ぶ、疑似体験講座

- 日** 2月21日(火) 10時～11時30分
- 場** ふれあいセンター久喜 3階会議室
- 内** 疑似体験をとおして、障害児者の不自由さを知り、合理的配慮(接し方)について考える講座です。お子さん連れ可。見守りスタッフのいるプレイコーナーがあります。  
※市との協働事業により開催
- 講** 桜井直美さん (栗橋手をつなぐ育成会会長) **定** 20人 (申込順)
- 申** 問 2月10日(金) 10時から、同団体 桜井 (☎090-5787-7609) へ

#### ◆くきパパ ホワイトデー企画 オリジナルキーホルダー作り&パパが笑顔になるため交流会

- 日** 3月4日(土) 13時30分～15時30分
- 場** ふれあいセンター久喜 3階会議室
- 内** プラバンを使ったキーホルダー作りと、お父さん同士での子育ての情報交換。  
※市との協働事業により開催
- 対** 1歳くらい～小学校低学年の子どもとお父さん (ママ同伴大歓迎)
- 定** 8組 (申込順) **費** 200円(材料代)
- 申** 問 2月10日(金) 15時から、電話で 山中 (☎080-5979-1047/15時以降)、またはメールで久喜んこ (✉ [kukinko.desu@docomo.ne.jp](mailto:kukinko.desu@docomo.ne.jp)) へ

#### ◆おしゃべりサロン「くきんこ」

- 日** 3月8日(水) 10時～12時
- 場** ふれあいセンター久喜 視聴覚室
- 内** 今年度を振り返ってみませんか。見守りスタッフのいるプレイコーナーがあります。
- 対** 子育て中の方 (子連れ可)
- 定** 5人程度 (申込順) **費** 100円
- 申** 問 2月10日(金) 10時から、同会 松永 (☎090-1697-2735) へ

広告

# ゴミの処分

## に困ったら?

スタッフが全部片づけます

遺品整理・生前整理・不用品回収 リサイクルイズミ久喜 検索

お電話ください!

0120-961-919

株式会社イズミ 行田市埼玉 4173-2

久喜宮代衛生組合許可業者  
対象地区: 久喜市(久喜地区)・宮代町

### 歴史講座

日程	時間	内容	講師
3/4 (土)	15:00 ~	鷲宮神社の文化財	郷土資料館 学芸員
3/5 (日)		鷲宮神社ゆかりの偉人	
3/12 (日)	16:30 受付 14:30	鷲宮催馬楽神楽	矢嶋止幸さん (民俗芸能学会評議員)
3/21 (祝)		鷲宮神社の歴史	新井浩文さん (埼玉県立文書館)

- 場** 郷土資料館 視聴覚ホール
- 対** 市内在住・在勤・在学者 (2月22日(水)以降定員に満たない場合はどなたでも)
- 定** 28人 (申込順)
- 申問** 2月15日(水)~3月21日(祝)に、直接または電話で、郷土資料館 (☎57-1200) へ

### 県立久喜図書館

- ◆健康・医療情報講演会「睡眠をデザインする ~からだところの健康のために~」
- 日** 2月11日(祝) 13時30分~16時
- 場** 1階視聴覚ホール
- 講** 岸哲史さん (東京大学大学院 特任講師) **定** 70名 (申込順)

#### ◆映画会

日程	時間	内容
2/10 (金)	14:00 ~	「熊谷陸軍飛行学校桶川分校の歴史を語り継ぐ」40分
2/17 (金)		「岩合光昭の世界ネコ歩き劇場版 あるがままに、水と大地のネコ家族」98分
2/22 (水)		「巴里のアメリカ人」113分

#### 【映画会共通】

- 定** 70人 (当日会場先着順)

#### ◆おはなし会

- 日** 児童：2月11日・18日・25日 (工作) 各土曜日14時 / 乳幼児：2月8日・22日 (Zoomによる親子ふれあい講座) 各水曜日11時
- 内** 絵本の読み聞かせや紙芝居、昔話
- 定** 児童は当日会場先着順。工作・乳幼児は申込順。児童5人 / 乳幼児3組 (おはなし会3組、親子ふれあい講座10組)
- 問** 県立久喜図書館 ☎21-2659

### SAITAMA出会いサポートセンター (恋たま) 出張登録会

- 日** 3月4日(土) 10時~16時 ※12時~13時を除く
- 場** 中央公民館 2階 研修室2
- 内** 埼玉県の公的な結婚支援サービスセンターです。詳細は恋たまホームページへ。 **定** 10人(申込順)
- 申** 2月1日(水)~3月1日(水)に、恋たまホームページから
- 問** 同センター事務局 ☎048-789-7721 (平日9時~17時) / ✉ info@koitama.jp



### 寝たまま!マインドフルネスとリラクゼーション体操 体験講習会

- 日** 2月27日(月) 15時15分~16時30分
- 場** 鷲宮西コミュニティセンター クラブ室
- 内** 心身のリラックスや頭をすっきりさせる呼吸法と、日常の疲れや体の不調を寝たまま改善するリラクゼーションを目的とした体操。
- 持** 厚めのバスタオルまたはヨガマット、楽な服装、長めのスカーフ
- 申問** 2月8日(水) 9時~実施前日に健康リズム体操連盟 佐々木 (☎090-7279-2867) へ

### スポーツ体験会

- 日** 2月26日(日) 13時~15時
- 場** 江面小学校 体育館
- 内** フロアカーリングやポッチャなど
- 持** 体育館シューズ
- 問** スポーツ振興課スポーツ企画推進係 (内線2278)

### 幼児教室 (2・3歳児)

日程	時間	内容
4/20 (木)	10:30 ~ 11:30	リズム遊び
5/18 (木)		はじめての製作
6/15 (木)		防犯教室
7/13 (木)		季節の製作
9/14 (木)		交通安全教室
10/19 (木)		ミニ運動会
11/16 (木)	みんなのお誕生会	
12/7 (木)	10:00 ~ 11:30	クリスマス会

- 場** 児童センター
- 対** 市内在住で、平成31年4月2日~令和3年4月1日生まれの幼児とその保護者
- 定** 20組 (申込順)
- 申問** 2月19日(日)~3月5日(日)に、電話または直接、児童センター (☎21-8181) へ
- ※日程・内容は変更になる場合があります。



### 初めての太極拳無料講習会

- 日** 3月16日・23日・30日 各木曜日 (全3回) 14時~15時
- 場** 栗橋いきいき活動センターしずか館 体育館
- 定** 20名 (申込順) **持** 室内用運動靴
- 申問** 2月15日(水)~3月15日(水)に久喜市武術太極拳連盟 高塚 (☎52-1805) / 知久 (☎52-0751) へ

### 第18回 街角ギャラリー

18回目の開催となる今回は、栗橋地区で活動している絵画サークルの皆さんが制作した作品を展示します。

- 日** 2月7日(火)~12日(日) 10時~16時
- 場** 県道羽生外野栗橋線沿いの空き店舗 (栗橋中央2-9-15)
- 問** 栗橋宿ふれあい推進協議会事務局 (都市計画課内 / 内線4664)



新型コロナウイルスの影響により、イベント等が中止になる場合があります。市ホームページまたは各問合せ先で確認してください。また、イベント等参加の際は、マスクの着用・検温にご協力をお願いします。

# 相談

## 建築・リフォーム無料相談会

- 日** 3月7日(火) 13時～16時
- 場** 埼玉東部消防組合消防局 1階ロビー
- 内** 住宅・建築物に関する相談全般
- 講** 埼玉県建築士事務所協会杉戸支部に所属する建築士事務所
- 持** 既存建物の建築確認図面、写真等
- 主催** 埼玉県建築士事務所協会業務部建築相談委員会、同協会杉戸支部構造部会
- 申問** 3月5日(日)までに同協会杉戸支部 (☎92-0158) へ

## 専門家による無料相談会

- ◆**合同無料登記相談会【要予約】**
- 日** 3月1日(水) 13時～16時 (1人20分)
- 場** 久喜総合文化会館 研修室3
- 内** 遺産分割協議書・遺言書作成相談、相続登記、土地分筆・建物表題登記、境界確認・測量に関する相談 ※税に関する相談は不可
- 定** 9人 (要予約)
- 問** 埼玉司法書士会埼玉支部 ☎25-1271 (予約はこちら) / 埼玉土地家屋調査士会埼玉支部 ☎22-3765

## ◆行政書士会無料相談会

日程	時間	場所
2/15 (水)	14:00～16:00	菅 4階第3集会室 栗 2階第4会議室 鷲 4階406会議室
	18:00～20:00	ふれあいセンター久喜 視聴覚室

- 内** 紛争性の恐れのない相続・遺言、許認可申請に関する相談
- 申** 不要 (当日会場先着順)
- 問** 埼玉県行政書士会埼玉支部 ☎24-0432
- ◆**不動産無料相談室【要予約】**
- 日** 2月22日(水) 13時～16時
- 場** ふれあいセンター久喜 3階 会議室3
- 内** 不動産取引についての相談
- 申問** 宅建協会埼玉支部 ☎31-1157 (平日 9時～15時)

### 連載 久喜歴史だより (第135回)

## 久喜小学校の『学校沿革誌』



(左から)「水害誌」・「学校沿革誌」・「郷土の調査」の原本(久喜小学校蔵)

令和4年(2022)11月19日、久喜小学校において、久喜市立久喜小学校150周年記念事業実行委員会主催の記念式典等が開かれ、関係者に『学校沿革誌 概要版』ほか<sup>①</sup>が配られました。

「学校沿革誌」は、同校が保存している永年保存の公文書で、明治33年(1900)10月に編さんされて以降、代々加筆しながら保存されてきました。明治6年(1873)1月に開校した久喜学校(現在の久喜市立久喜小学校)は、本町一丁目の光明寺本堂を仮校舎にして出発します。昭和38年(1963)に建てられた光明寺にある、久喜学校開校の碑<sup>②</sup>には、「茅葺きの本堂を四教場に仕切り、障子をめぐらし、暗い日は石油ランプをともし、けんめいに学業に励んだ」とあります。また同校の『学校沿革誌』には、開校の当日

### 【概要版】ほか

に袴を着た中島撫山が門生を率いて式場に臨み、『論語』を講義したことなどが記録されています。そのほか、明治期の遠足や運動で八甫の中川にある門樋大輪の砂丘上にある松山、鷲宮神社利根川の堤防などまで出かけていたことや、大正12年(1923)の関東大震災を体験した時の対応などが記録されています。

今回配布された『学校沿革誌 概要版』ほか<sup>①</sup>には、この『学校沿革誌』の資料として、明治43年(1910)8月に発生した水害を契機に編さんされた『水害誌』の概要部分と、昭和8年(1933)10月に編さんされた『郷土の調査』の一部を抜粋したものも加えて、それらすべてを読みやすい活字にして紹介しています。このうち、『水害誌』では特に明治43年の水害に関する記録が実体験のものとして緊張感のある文章になっています。一方、『郷土の調査』では、今まではつきりしなかつた遷善館と、遷善館建学の由来を記した石碑の位置に関して記述した部分を抜粋して紹介しています。

市立図書館などで閲覧することができ、ぜひ一読ください。

**問** 文化財保護課文化財・歴史資料係(☎内線232)

## きずなメモリアルサービス

～残されたご家族の安心を第一に～

- 火葬式プラン **110,000**円(税込)
- 一日葬プラン **231,000**円(税込)
- 家族葬プラン **275,000**円(税込)

## 安心価格の家族葬

公営斎場や提携式場などを利用した費用を抑えたご葬儀を提案いたします

春日部市南1-1-7 東部地域振興ふれあい拠点施設内5階  
<https://km-sougi.com>

24時間葬儀受付

事前相談承ります(割引特典有り)

提携安置施設有

※詳細はお問い合わせ下さい

通話無料 **0120-933-682**

# 無料相談

市役所本庁舎

☎ 22-1111 FAX 22-3319

内 容	日時・日程	場 所	申込み・問合せ
人権相談・女性相談	2/10(金) 13:15～16:15	久喜総合文化会館 会議室	人権推進課人権推進係 (内線2326)
	2/15(水) 13:30～15:30	菖蒲総合支所 2階 会議室	菖蒲総合支所総務管理課 ☎85-1111 (内線216)
	2/16(木) 13:30～15:30	栗橋文化会館 2階 会議室	栗橋総合支所総務管理課 ☎53-1111 (内線323)
	2/27(月) 9:30～11:30	鷺宮総合支所 4階 会議室	鷺宮総合支所総務管理課 ☎58-1111 (内線115)
女性の悩み(カウンセリング)相談【要予約】 ※オンラインでの相談も可能です。ご予約時にお申し出ください。	2/17(金) 10:00～17:00	市役所 4階 相談室 3	人権推進課男女共同参画係 (内線2325)
	3/3(金) 13:00～17:00	市役所 4階 相談室 3	
法律相談【要予約】1カ月前から(1カ月前が土・日曜日、祝日にあたる場合は翌日の平日から) ※オンラインでの相談も可能です。ご予約時にお申し出ください。	3/10(金) 13:30～16:30	鷺宮総合支所 4階 406会議室	市民生活課 市民生活・防犯係 (内線2629)
	3/20(月) 13:30～16:30	公文書館 1階 相談室 栗橋総合支所 2階 第4会議室	
	4/3(月) 13:30～16:30	久喜総合文化会館 会議室 菖蒲総合支所 4階 第3集会室	
行政相談 (国などの行政サービスへの意見・要望に関する事)	2/21(火) 9:30～12:00	栗橋総合支所 2階 第4会議室 鷺宮総合支所 4階 406会議室	市民生活課 市民生活・防犯係 (内線2629)
	2/21(火) 13:30～16:00	公文書館 1階 相談室 菖蒲総合支所 4階 第3集会室	
消費生活相談	毎週月～金曜日(祝日を除く) 10:00～12:00/13:00～16:00 (受付は15:30まで)	市役所 3階 消費生活センター ※相談員不在の場合もありますので事前にお問い合わせください。	消費生活センター ☎22-3925 ※相談時間外は、市民生活課市民生活・防犯係(内線2629)
物忘れ相談【要予約】3/9(木)まで ※定員4人、治療中の方は除く	3/14(火) 9:00～10:00/10:30～11:30	鷺宮公民館 会議室1・小会議室	鷺宮地域包括支援センター ☎58-9131
年金相談【要予約】	2/16(木) 9:00～12:00/13:00～15:00	市役所 4階 第8会議室	市民課(総合窓口)市民・パスポート係(内線2663)
障がい者相談	身体・知的障がい 毎週月～土曜日(第4土曜日・年末年始を除く) 9:00～18:00	障がい者生活支援センター	きらら(ふれあいセンター久喜内) ☎26-4866
	精神障がい 毎週火～土曜日(年末年始を除く) 9:30～17:30	障がい者生活支援センター	バルバル ☎25-2755
生活困窮者自立支援相談 ※緊急の場合を除き、来所の際はお問い合わせください。	毎週月～金曜日(祝日を除く) 8:30～17:15	久喜市社会福祉協議会 (ふれあいセンター久喜内)	久喜市社会福祉協議会 ☎23-2526
住宅耐震相談 (木造2階建て以下に限る)	毎週月～金曜日(祝日を除く) 9:00～12:00/13:00～17:00	市役所第二庁舎 1階 建築審査課	建築審査課企画指導係 (内線4695)
内職相談(あっせん)【要予約】 ※オンラインでの相談も可能です。ご予約時にお申し出ください。	毎週火・金曜日(祝日を除く) 10:00～12:00/13:00～16:00	2/3(金)・21(火)・24(金)・28(火) …中央公民館 研修室2 2/7(火)・10(金)・14(火)・17(金) …市役所 4階 第8会議室	久喜ブランド推進課商工労働係 ☎85-1111 (内線135)
家庭児童相談 ※電話相談可	毎週月～金曜日(祝日を除く) 9:00～16:00	市役所 1階 子ども未来課	子ども未来課子ども・青少年係 (内線3288)
子育て相談 ※電話相談可	毎週月～金曜日(祝日を除く) 9:00～16:30	地域子育て支援センター ぽかぽか / くぶる / すまいる	地域子育て支援センター ぽかぽか ☎21-8596 くぶる ☎55-1147 すまいる ☎59-7510
児童相談 ※電話相談可	毎週月～金曜日(祝日・休館日を除く) 9:00～16:00	児童センター/鷺宮児童館	児童センター ☎21-8181 鷺宮児童館 ☎58-7054
育児相談 ※電話相談可	毎週月～金曜日(祝日を除く) 9:00～16:00	各市立保育園 さくら☎21-0787/すみれ☎21-0120/ひまわり☎22-8246 あおば☎22-2566/中央☎23-6030	

交通事故発生状況 12月 ※( )内は令和4年の累計				
人 身 事 故				物損事故
件数	死者数	重傷者数	軽傷者数	件数
50 (362)	1 (2)	14 (57)	41 (367)	362 (3,401)

火災・救急統計速報 12月 ※( )内は令和4年の累計			
建 物	2 ( 21)	急 病	617 (5,665)
車両・船舶	0 ( 3)	交 通	64 ( 555)
その他	0 ( 8)	その他	233 (2,317)
火災件数	2 ( 32)	救急件数	914 (8,537)

※上記は速報数値のため後日変更になる場合があります。



新型コロナウイルスの影響により、イベント等が中止になる場合があります。市ホームページまたは各問合せ先で確認してください。また、イベント等参加の際は、マスクの着用・検温にご協力をお願いします。

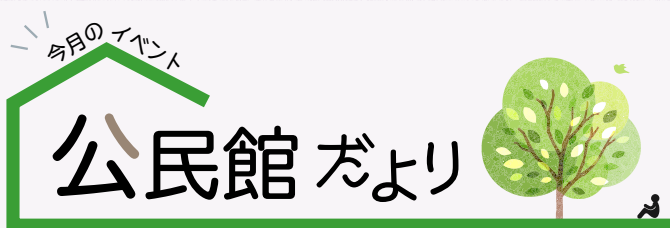

<共通事項 (公民館)>

- 申 電子申請・直接または電話・はがき・FAX・メール (いずれも2人まで) に、事業名・住所・氏名・電話番号を明記の上、各公民館へ。
- ※項目の記載がない場合は、**定**なし、**費**無料、**持**不要

**中央公民館** 〒346-0003 久喜中央4-7-7 ☎22-5738  
☎21-1550 ✉chuo-kominkan@city.kuki.lg.jp

街歩き散歩 (久喜中央地区)

- 日 3月14日(火) 13時30分～16時 ※荒天時3月16日(木)
- 場 久喜駅西口集合
- 内 中央公民館周辺 (甘棠院、なかしまあつし)
- 講 久喜市観光ボランティアガイド
- 対 市内在住・在勤・在学者
- 定 20人 (超えた場合抽選)
- 申 2月24日(金)まで (必着)



スマートフォンを活用したキャッシュレス講座

- 日 3月7日(火) 14時～15時30分 場 視聴覚室
- 講 嶋田哲裕さん (埼玉県金融広報アドバイザー)
- 対 18歳以上の市内在住・在勤・在学者
- 定 40人 (超えた場合抽選)
- 主催 久喜市公民館連絡協議会
- 申 2月24日(金)まで (必着)



**青葉公民館** 〒346-0013 青葉1-2-1  
(申込み・問合せは東公民館 ☎21-8030 ☎21-8033) へ)

文学講座「世界をつくる」

- 日 3月5日・12日 各日曜日 (全2回) 9時30分～11時30分
- 場 会議室1・2 講 加藤建垂さん
- 対 市内在住・在勤・在学者
- 定 15人 (超えた場合抽選)
- 持 筆記用具
- 申 2月20日(月)まで (必着)



**西公民館** 〒346-0038 上清久1489-2 ☎25-5450  
☎25-5321 ✉kukinishi-kominkan@city.kuki.lg.jp

防災関連施設ウォッチング

- 日 3月16日(木) 9時20分～16時 ※雨天決行
- 場 カスリーン公園 (加須市)、首都圏外郭放水路 地底探検ミュージアム「龍Q館」(春日部市)
- ※116段の階段の上り下りあり。
- 対 新型コロナウイルスワクチン接種が4回以上お済みの市内在住・在勤・在学者
- 定 30人 (超えた場合抽選)
- 費 1,000円 (地下施設見学料)
- 持 新型コロナウイルスワクチン接種証明
- 申 2月15日(水)まで (必着)



**東公民館** 〒346-0016 久喜東1-27-20 ☎21-8033  
☎21-8030 ✉kukihigashi-kominkan@city.kuki.lg.jp

東公民館まつり (利用団体作品展示)

- 日 2月18日(土)・19日(日) 9時～15時

寄せ植え教室

- 日 3月8日(水) 10時～12時 場 創作室
- 講 小野恵美子さん 対 市内在住・在勤・在学者
- 定 10人 (超えた場合抽選) 費 2,000円
- 持 エプロン、ビニール手袋、シャベル
- 申 2月20日(月)まで (必着)
- ※他の公民館で寄せ植え教室に参加された方はご遠慮ください。



**森下公民館** 〒346-0113 菅蒲町下栢間5495-2  
☎85-7811 ☎85-7815  
✉shobumorishita-kominkan@city.kuki.lg.jp

森下公民館まつり (利用団体作品展示)

- 日 2月18日(土)・19日(日) 9時～15時

**栗橋公民館** 〒349-1102 栗橋中央2-7-1 ☎52-0881  
☎52-0061 ✉kurihashi-kominkan@city.kuki.lg.jp

栗橋公民館利用団体作品展

- 日 2月18日(土)・19日(日) 9時～15時

**鷺宮公民館** 〒340-0217 鷺宮6-1-4 ☎58-8145  
☎58-8144 ✉washinomiya-kominkan@city.kuki.lg.jp

軽ハイキング体験

- 日 3月16日(木) 9時～15時
- 場 みかも山公園 (栃木県栃木市) ※市バス利用
- 内 カタクリの群生地を目指して軽い山歩き
- 講 藤井ふくさん
- 対 40歳以上の市内在住・在勤者
- 定 15人 (超えた場合抽選)
- 持 リュック (ザック)、昼食、雨具等
- 申 2月24日(金)まで (必着)



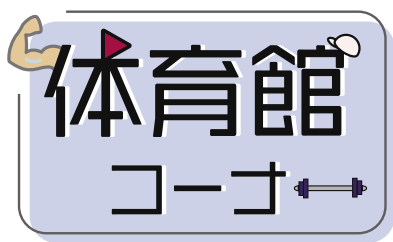

毎日興業アリーナ久喜 (久喜市総合体育館)

☎ 21-3611

教室の詳細・申し込みは、ホームページまたはFAXにてお願いします。

☎ 21-1455



### 参加者募集中

◆健康気功教室

3月6日・13日・20日・27日 各月曜日 11時  
2,800円/4回

◆はじめての英会話教室

3月7日・14日・28日 各火曜日  
○基礎 I 11時15分 ○中級 12時30分  
3,750円/3回

◆体幹いきいき体操

3月7日・14日・21日 各火曜日 13時  
2,500円/3回

◆ジュニア (小学生) 硬式テニス教室

3月7日・14日・28日、4月4日 各火曜日  
○初級 16時30分 ○中級 17時30分  
5,000円/4回

◆アロハフラダンス教室

3月1日・8日・15日 各水曜日 10時30分  
3,000円/3回

◆卓球サークル

3月9日・16日・23日・30日 各木曜日 15時  
2,200円/4回

◆ナイターテニスサークル

3月2日・9日・16日・23日 各木曜日 19時  
4,000円/4回

◆くびれ健康体操教室

3月3日・10日・17日・31日 各金曜日 13時30分  
2,000円/4回

◆ベリーダンスエクササイズ教室

3月3日・10日・17日・31日 各金曜日 16時  
3,200円/4回



### 久 プラネタリウム2月の催し

『かいけつ!ぎもん・てんもん』 (約50分)

※日程・内容は決まり次第ホームページ等でお知らせします。

一般向け投映 (約50分)

「ブラックホールがこんなに見えるわけがない」

日 月・水・木曜日 16時30分 土曜日 15時30分  
日曜日・23日(祝) 11時/13時30分/15時30分

こども向け投映 (約40分)

「ふたごのものがたり」

日 土曜日 11時  
費 高校生以上300円、3歳~中学生100円  
※各種割引あり

### 久 久喜ピアノアカデミー

「宮谷理香 子どものための音楽会」

ショパン国際ピアノコンクール入賞の実力を持つピアニスト、宮谷理香さんがピアノを学ぶ子どもたちへの指導、名曲の演奏などを行います。前半は子どもも楽しめる体験コーナー、後半は本格的なリサイタル(予定)。3月4日(土)には「宮谷理香公開ピアノレッスン」を開催します(対 小学生 定 3人程度)。詳細はお問い合わせください。

日 3月5日(日) 14時/開場13時 場 小ホール  
費 こども(3歳~小学生)500円、大人(中学生以上)1,500円 ※全席指定、発売中

- 久 久喜総合文化会館 ☎21-1799
- 菅 菅蒲文化会館 (アミーゴ) ☎87-1377
- 栗 栗橋文化会館 (イリス) ☎52-3221

### 菅 アートプロジェクト

#### こどもCafé~Arts&Eats~

子どもたちが生活環境に左右されず文化芸術に触れることのできる機会です。ワークショップの後には参加した子どもたちに食事を提供します。毎月1回開催!

「リコーダーと仲良くなろう!」

日 3月4日(土) 10時~11時30分 場 文化ホール  
講 一村誠也さん 対 小学3~6年生  
定 20人 (超えた場合抽選)  
費 無料 (お子様のみ持ち帰り軽食付き)  
持 リコーダー  
申 2月4日(土) 10時~19日(日) 17時に、直接または電話・FAXで申込書を提出 (詳細は当館HPへ)  
※アレルギーがある方は申込時に要相談



広告

草刈り お庭と庭木のお手入れ、人工芝

## お庭のトミー

— Oniwa no Tommy —

お庭の何でもご相談ください ご相談・見積無料!

- ✿ 大変な草刈り致します ¥550~
- ✿ 庭木のお手入れ致します ¥1,000~
- ✿ 防草対策も致します ¥3,000~

ご連絡は携帯まで

携帯 **090-2493-1865** 担当: 冨田

事業所 埼玉県白岡市西8-7-15 本社TEL 03-6206-0630

新型コロナウイルスの影響により、イベント等が中止になる場合があります。市ホームページまたは各問合せ先で確認してください。また、イベント等参加の際は、マスクの着用・検温にご協力をお願いします。

**図書館へ行こう**

市立図書館  
ホームページ

開館時間  
9時～19時30分

- 中央図書館 ☎21-0114
- 菅蒲図書館 ☎87-1388
- 栗橋文化会館図書室 ☎52-2000
- 鷺宮図書館 ☎58-1002

おはなし会

久喜市立図書館ホームページをご確認ください。

映画会

タイトル	場所 (定員)	日時
「じゃじゃ馬馴らし」(1929年 アメリカ) 66分	中央 30人	2/18(土) 14:00
「三つ数えろ」(1946年 アメリカ) 114分		3/4(土) 14:00
「博士と狂人」(2018年 イギリス・アイルランド・フランス・アイスランド合作) 124分	鷺宮 25人	2/16(休) 14:00

※申込み不要のものは先着順です。映画会は開始30分前、おはなし会は開始10分前(栗橋文化会館図書室は30分前)から受付を行います。鷺宮図書館の映画会は整理券を配布します。

中 本の修理講座(実技あり)

- 日 2月15日(水) 14時～15時30分
  - 場 2階 視聴覚室
  - 講 高岡容子さん(元図書館流通センター技術研修専任講師)
  - 定 10人(申込順)
  - 持 本1冊(フィルムコートがけ用)
  - 申 2月1日(水) 9時～(直接または電話)
- ※修理したい本がある場合は一緒にお持ちください。  
貴重書・大型本の持参はご遠慮ください。

図書館講座

中 おうちで楽しく読み聞かせ

- 日 3月12日(日) 10時30分～11時30分
- 場 2階 視聴覚室
- 内 赤ちゃんを読み聞かせを楽しむコツや本の選び方
- 定 6組(申込順)
- 対 保護者(プレパパ・プレママ可、お子さんの同伴可)
- 申 2月25日(土) 9時～(直接または電話)

菅 季節のおはなし会(テーマ:冬・雪)

- 日 2月12日(日) 14時～14時30分
- 場 菅蒲文化会館 1階 多目的室
- 定 10組(当日会場先着順)
- 対 幼児・児童とその保護者(未就学児は保護者同伴必須)

菅 大人の折り紙教室

- 日 3月12日(日) 10時～11時30分
- 場 菅蒲文化会館 1階 多目的室
- 講 伊藤三鶴さん
- 定 18人(申込順)
- 申 2月25日(土) 9時～(直接または電話)



図書館郷土講座

栗 栗橋宿跡の発掘調査について

- 日 2月26日(日) 14時～16時/開場13時30分
- 場 栗橋文化会館 1階 視聴覚室
- 内 近年の発掘調査からわかったことの報告や解説
- 講 栗岡潤さん(埼玉県埋蔵文化財調査事業団)
- 定 20人(申込順) 申 2月10日(金) 9時～(直接または電話)

栗 飾って楽しむ季節の切り絵教室

- 日 3月15日(水) 14時～16時 場 栗橋文化会館 2階 工作室
- 内 広げて飾れる「うさぎのサプライズカード」
- 定 8人(申込順) 申 2月22日(水) 9時～(直接または電話)

ブックリサイクル(無くなり次第終了)

- 鷺 日 2月25日(土)・26日(日) 9時～16時
  - 場 2階 視聴覚ホール
  - 栗 日 3月5日(日) 9時～15時
  - 場 栗橋文化会館 1階 視聴覚室
- ※(栗橋)受付は8時45分から同館エントランスで行います。  
内 図書館で保存年限を過ぎたり、買替え等で不要となったリサイクル図書の無料配布(冊数制限なし)  
持 持ち帰り用の袋  
※配布図書は転売等しないでください。配布予定の図書・雑誌に関する質問、在庫確認にはお答えできません。

鷺 児童向けプログラミングワークショップ

- 日 3月19日(日) 13時～14時、14時30分～15時30分
- 場 2階 視聴覚ホール
- 定 各5人(申込順) 持 筆記用具
- 内 しゃべって動くロボット「こくり」でプログラミング体験
- 対 市内在住の小学生(1～3年生は保護者同伴必須)
- 申 3月5日(日) 9時～(直接または電話)



# 健康コーナー

中央保健センター ☎21-5354 菖蒲保健センター ☎85-7021  
 栗橋保健センター ☎52-5577 鷲宮保健センター ☎58-8521

保健センターの保健事業 2月10日(金)～3月9日(木)の保健事業(2月1日～9日は広報くき1月号に掲載)

種別	日程	場所	対象者
成人健康相談 【要予約】	毎週月～金曜日(祝日を除く) 9:00～16:00	各保健センター	市内在住者
食生活相談 【要予約】	毎週月～金曜日(祝日を除く) 9:00～16:00	中央保健センター	市内在住者
精神保健福祉士による こころの健康相談 【要予約】	3/2(木) 13:30～15:30	菖蒲保健センター	意欲の低下や ひきこもり傾向にある方等 ※家族などからの相談も可
不登校・ひきこもり 家族のつどい	2/13(月) 14:00～16:00	中央公民館	登校拒否・不登校・ひきこもり で悩んでいる家族

## ・・・急な病気やけがのとき・・・

お医者さんに行くか  
迷ったらまず相談!

### 🏠 休日診療のお知らせ

休日夜間急患診療所は、新型コロナウイルス感染症の影響により休診しています。休診中における休日診療については下記のとおりです。

※診療を希望する方は必ず事前に電話をしてください。

#### 内科

日程	時間	医療機関
2/5(日)・11(祝)・12(日)・ 19(日)・23(祝)・26(日)、 3/5(日)	9:00～12:00	新久喜総合病院 ☎26-0033

#### 小児科

日程	時間	医療機関
2/5(日)・12(日)・19(日)・ 26(日)、3/5(日)	9:00～12:00 (予約受付時間 8:00～11:30)	扶顛堂たかぎ クリニック ☎21-0124
2/11(祝)・23(祝)	9:00～12:00	土屋小児病院 ☎21-0766

休日診療では、軽度の救急患者への応急的な診療を行っています。かかりつけ医のある方は、受診後に治療の内容や処方薬などを医師に伝えてください。また、救急車による搬送の対応を行っている医療機関もありますので、できるだけ診療時間内にかかりつけ医を受診するなど、適切な受診にご協力ください。

### ☎ 電話相談・案内

#### ● 埼玉県救急電話相談 #7119 (24時間対応)

※ダイヤル回線・IP電話などからは ☎048-824-4199  
 ガイダンスに応じて、下記3つの窓口から選択してください。  
 1 小児救急相談 2 大人の救急相談 3 医療機関案内

#### ● 小児救急電話相談 #8000 (24時間対応)

※ダイヤル回線・IP電話などからは ☎048-833-7911

#### ● 精神科救急電話 ☎048-723-8699

※非通知設定はつながりません。  
 夜間・休日の緊急的な精神医療相談・医療機関案内です。  
 月～金曜日…17時～翌朝8時30分  
 土・日曜日、祝日…8時30分～翌朝8時30分

## とねっとに参加しましょう

「とねっと」は、利根保健医療圏内の地域の病院、診療所、画像診断施設や臨床検査施設などを安全なネットワークで結び、患者さんの情報を共有するシステムです。

☎ 健康医療課地域医療係 (内線3424)

広告

ガス給湯器 <small>在庫有り</small>	便器・ウォシュレット	水栓・シャワー
石油給湯器 <small>在庫有り</small>	修理点検	洗面化粧台・流し台
エコキュート <small>予約30日</small>	取替工事	ユニットバス

久喜市北青柳1236-1 建設業許可(般-30)第62310号 定休日 日曜、祝日、第2・4土曜 **株式会社 カキヌマ** 水道、下水道、久喜市指定工事店  
 ニーサン ヨーイ フォト **0480(23)4126**

新型コロナウイルスの影響により、イベント等が中止になる場合があります。市ホームページまたは各問合せ先で確認してください。また、イベント等参加の際は、マスクの着用・検温にご協力をお願いします。

# くきこどもだより



## 令和5年度 就学援助制度



**対** 公立の小・中学校に在学する児童・生徒の保護者で、学用品費や給食費等の支払いが困難な方※所得等による審査があります。詳細は市ホームページ「就学援助制度のお知らせ」をご覧ください。

**受付期間** 3月1日(水)～4月28日(金)

※土・日曜日、祝日を除く

**申** 申請書(学務課、環境経済・教育分室、菖蒲・栗橋総合支所、各学校、市ホームページで配布)を直接、学務課、環境経済・教育分室、菖蒲・栗橋総務管理課へ、または郵送で学務課(〒340-0295 所在地記入不要)へ(4月30日(日)の消印有効)

**問** 学務課学事係 (鷺 内線325)

## わがやのアイドル



「同じ髪型にした記念撮影」

なりた ましろ  
成田 万祥ちゃん(4歳)  
しもか 百花ちゃん(2歳)



## こどもとよみたいえほんコーナー



### しりたがりやのふくろうぼうや

著者：マイク・サラー／さく  
デービッド・ピースナー／え  
せな あいこ／やく

出版社：評論社

ふくろうぼうやはしりたがりやさん。ほしのかず、なみのかず、そのたかさをたしかめていると・・・。親子の心あたたまる一冊です。



### おふくさんのおふくわけ

著者：服部 美法／ぶん・え  
出版社：大日本図書

一緒に作って、仲良く分け合って。出来上がったおまんじゅうの美味しさに、鬼とおふくさんの笑顔があふれます。

絵本は市立図書館で所蔵しています。ぜひご利用ください。

広告

2023年  
1月  
OPEN

**有料老人ホーム**  
**「くき翔裕館Ⅱ号館」**

毎日12種  
から  
選べる  
昼食

豊富な  
館内・外部  
サービス

隣接1号館  
との  
医療連携

ご入居者様募集中

TEL 0480-38-6840

〒346-0011 埼玉県久喜市青毛4丁目5-7

株式会社 サンガジャパン

各施設のイベントはこちら

地域子育て支援センター・  
つどいの広場



児童センター・児童館

児童センター ☎ 21-8181  
鷺宮児童館 ☎ 58-7054



ファミリーサポートセンター

本部 ☎ 29-1900



◆ 2月10日(金)～3月9日(木)の保健事業  
(2月1日～9日は広報くき1月号に掲載)

問合せ・予約 各保健センター  
中央 ☎ 21-5354 菖蒲 ☎ 85-7021  
栗橋 ☎ 52-5577 鷺宮 ☎ 58-8521

月齢別健康診査

	場所	実施日	受付時間	対象となる生年月日
4カ月	中央	2/16(木)	12:45～13:45	令和4年10月
	菖蒲	2/14(火)	12:30～12:50	令和4年9月～10月
	栗橋	2/21(火)	13:00～13:30	令和4年10月
	鷺宮	2/17(金)	13:00～13:30	令和4年10月
10カ月	中央	2/15(水)	12:45～13:45	令和4年3月
	鷺宮	2/16(木)	13:00～13:30	令和4年4月
1歳 6カ月	中央	2/22(水)	12:45～13:45	令和3年7月16日～8月5日
	菖蒲	2/15(水)	12:30～12:50	令和3年7月～8月
3歳	中央	2/21(火)	12:45～13:45	令和元年10月
	栗橋	3/1(水)	13:00～13:30	令和元年10月11日～11月
	鷺宮	2/10(金)	13:00～13:30	令和元年10月
		3/9(木)	13:00～13:30	令和元年11月

ママ・パパ教室【要予約】

場所	実施日	時間	対象
栗橋	2/11(水)	9:30～12:00	妊娠16週以降の方 ※初妊婦の方優先
鷺宮	3/4(土)	9:30～12:00	

離乳食のすすめ方教室【要予約】

場所	実施日	時間	対象
中央	2/15(水)	10:00～11:30	5～7カ月 児の保護者
栗橋	2/28(火)	10:00～11:30	
鷺宮	3/1(水)	10:00～11:30	

コアラ(障がいのある子どもの保護者のつどい)  
【初めての方は要予約】

場所	実施日	時間
栗橋	2/22(水)	10:00～11:30

乳幼児健康相談

【要予約】

市立幼稚園 親子で遊ぶ会 時間 10:30(受付)～11:50

場所	実施日	受付時間
中央	2/24(金)	9:30～11:30
菖蒲	2/21(火)	9:30～11:00
栗橋	2/13(月)	9:30～11:00
	3/6(月)	9:30～11:00
鷺宮	2/14(火)	9:30～11:00

幼稚園	日程	共通事項
中央幼稚園 (さくらんぼクラブ) ☎ 22-8547	3/1(水)	<b>対</b> 平成30年4月2日～令和2年4月1日生まれの未就園児および2歳になった幼児とその保護者 <b>内</b> 中央：園庭遊び 栗橋：2月は新聞紙遊び、3月は園庭遊び ※いずれも寒い場合は室内遊び <b>持</b> 水筒、帽子、汚れた場合の着替え、上履き <b>備考</b> 当日、直接各幼稚園へお越しください。
栗橋幼稚園 (おひさまクラブ) ☎ 52-3346	2/15(水) 3/3(金)	

広告

相続手続・遺言書の作成は  
お近くの司法書士にご相談下さい。

- ① 相続登記の申請 (法務局)
- ② 預貯金の払戻・名義変更 (金融機関)  
業務に 遺産分割協議書の作成  
付随する 戸籍謄本等のお取り寄せ
- ③ 相続放棄の申立 (家庭裁判所)
- ④ 遺言の作成 (公証役場) 等のご相談



住所 久喜市青毛四丁目11番地12 電話番号 0480-25-1271

埼玉司法書士会 埼玉支部 で 検索

広告

うちの子「結婚」しないのかしら?

独身のお子様の結婚相談承ります



お子様の結婚に関するお悩み、  
プロの仲人がお答えします。

まずはお気軽に仲人にご相談下さい

☎ 048-640-1001

結婚相談所 ムスベル  
さいたま市大宮区下町1-6-2 TS-1ビル7階

## 南栗橋イルミネーション



南栗橋8丁目周辺地区の遊歩道において、2月14日(火)までイルミネーションイベントを開催しています。

開催初日の12月4日は、キャンプギアや「モルック」などを体験できるオープニングイベントや、市長らによる点灯式を行い、多くの方々にご来場いただきました。

街のシンボルツリーであるメタセコイアが約2万個ものLEDで彩られた姿は圧巻です。フォトスポットとしてもお楽しみいただけますので、ぜひお立ち寄りください。

## 久喜高校バスケット部がスリーエックススリー3x3で2度目の全国大会優勝



12月10日・11日に大森ベルポート（東京都）で開催された第9回3x3U18日本選手権大会において、久喜高校バスケットボール部（KUKI GYMRAITS）が日本一に輝きました。同校は令和2年にも日本一を達成しており、2度目の栄冠は史上初の快挙です。

12月23日には選手が市長を表敬訪問し、部長の池田朱季さんは今回の優勝について「サポートしてくれたチームのみんなや先生、応援してくれた全ての皆さまのおかげです。」と感謝の気持ちを伝えました。

## 久喜市優秀技能者表彰



市では、毎年、優れた技術と技能を持った市内の優秀な技能者を表彰しています。今年度は、飯島肇さん（大工、写真左）、渡邊昭さん（製菓職）、喜古正光さん（電気工）が受賞されました。

## 久喜市建設産業懇和会から防災用品の寄付



11月28日、久喜市建設産業懇和会からポータブル電源が寄付されました。ポータブル電源は、災害時におけるスマートフォン等の電化製品への電源供給に大いに役立ちます。市では避難所に避難した方々が安心して過ごせるよう活用させていただきます。

**成立学園サッカー部が17年ぶりに  
全国高校サッカー選手権大会出場**



市内に練習拠点のある成立学園男子サッカー部は、11月12日に開催された「第101回全国高校サッカー選手権東京予選Bブロック」の決勝戦を制し、12月15日に監督、選手らが市長を表敬訪問しました。地元出身選手の話や全国大会への想い、厳しさなどを話さ中、八木主将からは、「全国制覇を目指します」と強い意気込みを語っていただきました。

**安全安心に関わる  
放送協定を締結**



12月21日、ケーブルテレビ株式会社と、災害時における情報発信を目的として、「安全安心に関わる放送協定」を締結しました。この協定の締結により、災害時の情報や、平時の防災および防犯に関する情報の放送協力をしていただけることとなりました。

**広報紙 × Instagram**

あなたの写真を広報で紹介します！

**#kukimemo**

のハッシュタグをつけてインスタグラムで投稿しませんか？

**今月の写真**

12月中に投稿された写真の中から選びました

投稿者  
撮影場所



【BLPイルミネーション2022】

@megu.k0303 さん  
南栗橋



【クリスマスみつけたっ！】

@m\_flowers0406 さん  
久喜菖蒲公園



【今日はわたしがカメラマン！】

@saally\_photo さん  
南栗橋

#kukimemoの詳細は、市ホームページをご確認ください。



**カタポケ限定！**

カタポケで見たい号を選び、フォトニュースの #kukimemo コーナーで、左上にある [#kukimemo] の字をクリックすると、掲載しきれなかった写真のライドショーをご覧いただけます。

**12月号からスタート！**

