

土地・家屋の利用状況変更の申告

住宅を取り壊して住宅用地以外にした、事務所や店舗を住宅にしたなど、土地や家屋の利用状況を変更した場合は、申告してください。

問 資産税課土地係 (内線2724)・家屋係 (内線2728)

住まいの将来に関するアンケート

(株)地域デザインラボさいたまと連携し、空き家の発生抑制に向けたアンケートを郵送(12月中旬頃から順次発送予定)にて実施します。

ご協力のほどよろしくお願いいたします。

問 交通住宅課住宅係 (内線2638)

産婦人科医療機関を開設(再開)する方を募集しています

市内で産科医療を行う方に対し、施設整備等に要する経費について総額の1/2(上限6,000万円)を補助します。

詳細は、市ホームページをご覧ください。

問 健康医療課地域医療係 (内線3424)

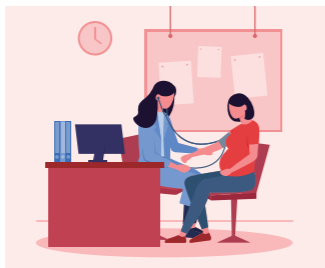

交通事故被害者のご家族への 援護金

埼玉県交通安全対策協議会では、交通遺児等に援護金を給付しています。※交通遺児等とは、交通事故により死亡または重い障がいを負った保護者に養育されている児童生徒をいいます。

- 対 下記全てに該当する方
- ・県内在住の乳幼児または小・中学校、高等学校等に在学することも
- ・平成18年4月2日以降に生まれたことも
- ・下記に掲げる世帯に属する者

給付対象のこどもの人数	同居世帯の総所得額
1人	274万円以下
2人	312万円以下
3人	350万円以下
4人	388万円以下
5人以上	426万円以下

給付額 こども1人につき10万円

給付時期 令和7年5月上旬

申 1月31日(金)までに、申請書類(交通住宅課、各行政センター地域振興係、学校等で配布)を直接または郵送で、みずほ信託銀行浦和支店(〒330-0063 さいたま市浦和区高砂2-12-10)へ

問 県防犯・交通安全課 ☎048-830-2955

税務署の確定申告会場開設期間

日 2月17日(月)~3月17日(月)

※会場への入場には整理券が必要です。国税庁LINE公式アカウントからの事前発行がスムーズです。

※2月14日(金)以前に所得税・個人消費税・贈与税の申告相談を希望する場合は、電話予約が必要です。

問 春日部税務署 ☎048-733-2111

広告

1 いつまで放っておくの? 2 重い危険大量 3 だし頼んでみるか! 安全安心だわ。プロに任せれば。 ゴミの処分 スタッフが全部片づけます。に困ったら? リサイクルイズミ 0120-961-919 『久喜宮代衛生組合許可業者』 対象地区:久喜市(久喜地区)・宮代町 株式会社イズミ 行田市埼玉 4173-2

栗橋駅周辺を路上喫煙禁止区域に指定しました

久喜市路上喫煙の防止に関する条例に基づき、下図のとおり新たに栗橋駅周辺を路上喫煙禁止区域に指定しました。禁止区域内において喫煙し、市職員や巡視員の指導に従わない場合、2,000円の過料が科されます。※指定の喫煙所を除く



空き缶等ポイ捨て防止重点区域

栗橋駅周辺の路上喫煙禁止区域指定に伴い、同区域を空き缶等ポイ捨て防止重点区域として指定しました。問 環境課環境保全・衛生係 (菅 内線377)

愛の泉

~善意をありがとうございます~

★小・中学校への屋外AED設置のために

- ・岡部(株) 1,000,000円(※)
- ・(株)ショーモン 200,000円(※)
- ※企業版ふるさと納税として
- ・久喜ロータリークラブ 310,000円
- ・カナデビア(株) 東京本社 100,000円
- ・三協工業(株) 50,000円
- ・大日本印刷(株) 情報コミュニケーション製造統括本部 50,000円
- ・(株)あい造園設計事務所 30,000円
- ・伊藤忠アーバンコミュニティ(株) 30,000円
- ・(株)内田緑化興業 30,000円
- ・エリアプライト(株) 30,000円
- ・(株)久喜組 30,000円
- ・(株)楠山設計 30,000円
- ・コナミススポーツ(株) 30,000円
- ・東光ローンコンサルタント(株) 30,000円
- ・戸田建設(株) 関東支店 30,000円
- ・ユニ・アジアキャピタルジャパン(株) 30,000円

募集

自衛官

◆貸費学生 受付期間 12月2日(月)~1月31日(金)(必着) 試験日 2月22日(土)

自衛官(貸費学生)の募集は中止となりました。18歳以上24歳未満または大卒以上または大卒相当の学歴を有する者。募集期間は終わる年の4月1日現在で26歳未満の者

問 自衛隊熊谷地域事務所 加須募集案内所 ☎62-6358

「男女共同参画人材リスト」登録者

市の政策を決定する場やまちづくりなどへの男女の参画を推進するため、審議会等への女性委員の登用促進や各種講座等の講師選定に活用する人材リストの登録者を募集しています。

登録要件 市内在住・在勤・在学、または市内で活動する方で、次のいずれかを満たす18歳以上の方

- ・法律、医療・保健衛生、福祉、教育、文化・芸術の分野などの知識・資格を有する女性
- ・社会活動やボランティア活動などに参加し、市政や地域の発展に意欲や関心のある女性
- ・女性問題や男女共同参画について詳しい男性または女性

登録方法 直接・郵送・FAX・メールで登録用紙(人権推進課、市ホームページで配布)を人権推進課男女共同参画係(〒346-8501/内線22-3319/jinken@city.kuki.lg.jp)へ



イベント

鷺宮ウインドアンサンブル 第32回定期演奏会

日 1月13日(祝) 14時/開場13時30分 場 久喜総合文化会館 大ホール

演奏曲 「くるみ割り人形」から小序曲、呪文と踊り、ロッキーのテーマほか

対 どなたでも ※未就学児の入場不可

定 1,218人(申込順)

費 指定席A 800円/指定席B 400円(全席指定席) ※小学生~20歳、障害者手帳をお持ちの方(介添人1人)は指定席A 100円、指定席B 無料

申 前売券は久喜総合文化会館またはteketで販売

問 同会 江川 ☎59-0951 問い合わせ w.wind.e@gmail.com https://washimiya-wind.com

県立久喜図書館

◆映画会(各14時)

日程	映画
12/6(金)	「維新前夜 飯能戦争(さきたまの丘から)」20分
12/13(金)	「出て来い『池の鯉』武笠三(さきたまの丘から)」20分
12/19(木)	「大河ドラマが生まれた日」75分
12/27(金)	「ライラの冒険 黄金の羅針盤」113分

定 各140人(当日会場先着順)

◆おはなし会(絵本の読み聞かせ等)

日 大きい子むぎ 12月7日・14日・21日 各土曜日 14時/ちいさい子むぎ 12月28日(土) 14時/親子ふれあい講座 12月11日(水) 11時

定 親子ふれあい講座10組(申込順) 問 同図書館 ☎21-2659

広告

「体の衰え」「認知症」「空き家」...今後の相続対策、考えていませんか? 遺言・相続のご相談なら 行政書士宮下太陽事務所 090-9158-4397 初回相談無料 訪問いたします 0480-30-6270 久喜市江面23-3 taiyo.miyashita.gyosho@gmail.com 相続お役立ち情報発信中! <<その他取扱業務>> 許認可手続(建設業、運送業など) 土地関連手続(農転・開発許可) 法人サポート(定款、補助金、経理)